

RZUT PARTERU

Skala 1:50

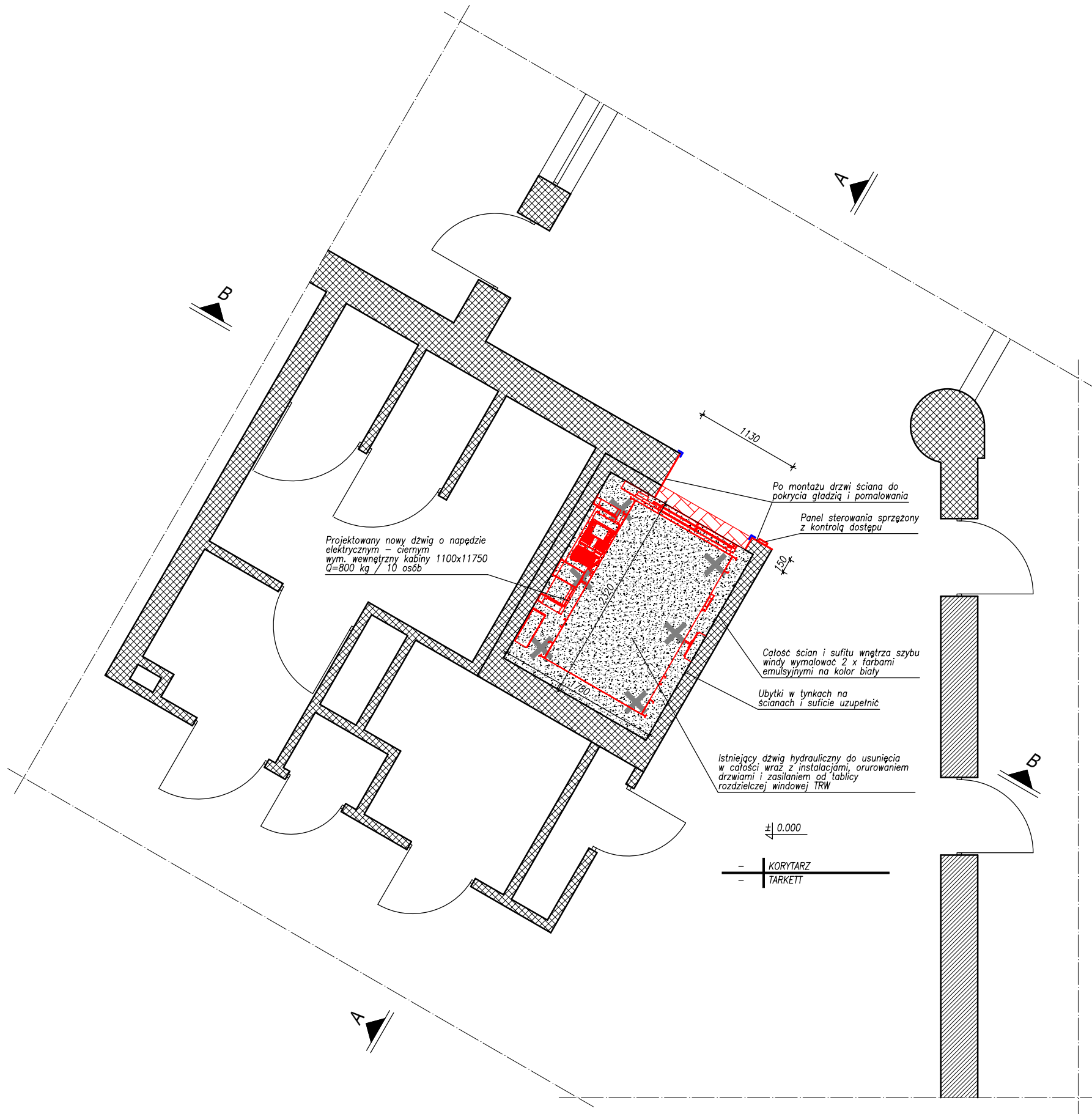

RZUT PARTERU

UWAGI

- Wymiary podano w mm
- Koty wysokościowe podno w m
- Usunąć istniejące urządzenia przylegające do szybu windy

LEGENDA:

- elementy do usunięcia
- istniejące elementy pozostawione bez zmian
- powierzchnia podłogi do odtworzenia z wykładziny tarkett
- projektowane elementy
- narożnik lokalizacyjny odblaskowy

| | | |
|-------|-------|---------|
| - | - | - |
| Opis: | Data: | Zmiana: |

REWIZJE:



| | |
|---|--|
| Jednostka projektowa: ARCHIDOM KONSTRUKCJE BUDOWLANE MACIEJ ZAWADA TYNIEC MAŁY, UL. SŁONECZNA 8, 55-040 Kobierzycze NIP: 997-001-41-31 REGON: 020830571 BIURO PROJEKTOWE: UL. POWSTAŃCÓW ŚLĄSKICH 114, 53-333 WROCŁAW tel./fax.: 071 36 88 875 e-mail: biuro@archidom.net.pl mobile.: +48 505 060 378 GG: 2677070 | Rysunek jest własnością firmy ARCHIDOM KONSTRUKCJE BUDOWLANE MACIEJ ZAWADA, podlega ochronie praw autorskich zgodnie z ustawą z dnia czwartego lutego 1994 roku o prawie autorskim i prawach pokrewnych i nie może być kopiowany lub powielany w całości lub fragmentem bez pisemnej zgody firmy ARCHIDOM KONSTRUKCJE BUDOWLANE MACIEJ ZAWADA |
| Skala: | 1:50 |

| |
|--|
| Tytuł rysunku: RZUT PARTERU |
| Nazwa opracowania: Roboty budowlane w budynku biurowo-szkoleniowym w zakresie wymiany dźwigu osobowego oraz wykonanie niezbędnych instalacji elektrycznych |
| Nr projektu: 25-020 |

| | | | |
|-----------------------------------|---|------------------|------------|
| Investor: | Ośrodek Szkolenia Państwowej Inspekcji Pracy im. Profesora Jana Rosnera we Wrocławiu ul. Mikołaja Kopernika 5, 51-622 Wrocław | | |
| Adres inwestycji | Wrocław, Ul. Mikołaja Kopernika 5, działka nr 20 ID: 026401_1.0004.AR_4.20, obręb Dąbie, AM-04 | | |
| Zamawiający: | Ośrodek Szkolenia Państwowej Inspekcji Pracy im. Profesora Jana Rosnera we Wrocławiu ul. Mikołaja Kopernika 5, 51-622 Wrocław | | |
| Projektant br. konstrukcyjna | mgr inż. Maciej Zawada (Upr. nr 187/DOŚ/07) | Podpis: | |
| Sprawdzający br. konstrukcyjna | mgr inż. Michał Grabowski (Upr. nr 198/DOŚ/10) | Podpis: | |
| Faza: P.T. | Branża: BUDOWLANA | Data: 2025.08.05 | |
| Nr rysunku: | PL-25-020-PTB-K 02 | | Rewizja: - |